



SANACOS BEAUTY CONCEPT

COSMETICA NATURALE IN SIMBIOSI CON  
UN SISTEMA DI REGOLAZIONE BIOENERGETICO / BIOFISICO





## FILOSOFIA

---

*Sanacos AG rappresenta una nuova generazione di cosmetica naturale e metodologia di applicazione: grazie all'impiego di **ingredienti attivi puri**, non alterati da processi produttivi invasivi, e alla combinazione con una **tecnologia moderna e non invasiva**, i nostri trattamenti supportano e potenziano i naturali processi fisiologici della pelle.*

*Il nostro obiettivo è concepire la **skincare in modo olistico**, nel pieno rispetto della biologia umana e in armonia con i principi fondamentali di salute, trasparenza e responsabilità.*

*Le nostre formulazioni, composte da **materie prime naturali**, sono formulate per accompagnare la pelle nel suo processo di rigenerazione, nel mantenimento della sua funzione protettiva equilibrio e nella sua naturale vitalità.*

*Per valorizzare l'efficacia dei principi attivi durante il trattamento, integriamo gli **impulsi PEMF cronobiologici** brevettati, specifici **segnali di biofrequenza** e la luce laser a bassa intensità.*

*Queste tecnologie stimolano il flusso linfatico e supportano la fisiologica tensione cellulare, contribuendo a creare un ambiente cutaneo più vitale, ricettivo e pronto a rispondere in modo ottimale.*

*Attraverso queste applicazioni a impulsi sosteniamo i naturali **meccanismi di permeabilità cutanea**, permettendo ai nostri attivi di raggiungere gli strati più profondi della pelle – là dove prende forma una cura duratura e realmente efficace.*

*In combinazione con la luce laser a bassa intensità (**Low-Level Laser**), favoriamo processi come la naturale **produzione di ATP**, il supporto alla microcircolazione e l'**ossigenazione dei tessuti**.*

*Il nostro principio è chiaro: uniamo la forza della natura a una tecnologia precisa, progettata per supportare il corpo in modo delicato e non invasivo.*

**Sanacos è cosmetica naturale ad alte prestazioni, capace di un'efficacia profonda e percepibile – senza alcun intervento invasivo.  
Naturale. Efficace. Moderna.**



## FUNZIONE & OBIETTIVI

### FUNZIONI DELLA PELLE

- **Protezione & barriera:** barriera esterna contro gli influssi ambientali (raggi UV, freddo, polveri sottili, ecc.).
- **Termoregolazione:** regolazione della temperatura corporea tramite circolazione sanguigna e sudorazione.
- **Assorbimento & detossificazione:** il più grande organo del corpo per assorbimento e detossificazione.
- **Specchio dell'anima:** emozioni e stress si riflettono nella pelle e possono favorire un invecchiamento cutaneo precoce.

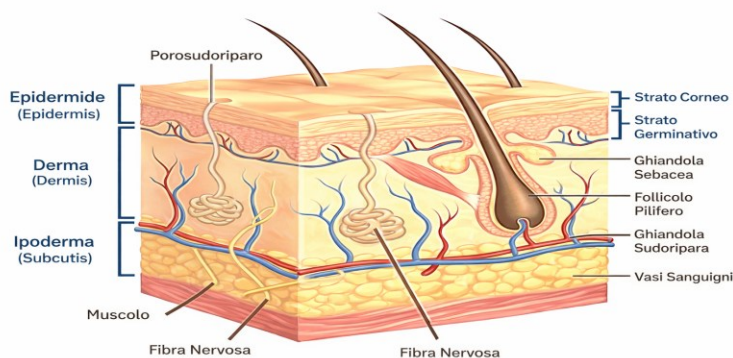

#### **Epidermide (strato superficiale)**

- Protegge dagli influssi esterni; lo strato corneo funge da barriera.
- Si rinnova continuamente, dall'interno verso l'esterno.
- **Obiettivo:** barriera cutanea equilibrata.

#### **Derma (pelle vera)**

- Qui inizia la "vita" della pelle.
- Membrana basale: barriera per cosmetici e sostanze esterne.
- Microcircolazione e flusso linfatico nutrono e depurano i tessuti.
- **Obiettivo:** rigenerazione, circolazione, veicolazione dei principi attivi.

#### **Sottocute / Ipoderma (strato profondo)**

- Le cellule adipose agiscono come ammortizzatore e riserva (tra cui nutrienti e tossine ecc.).
- **Obiettivo:** volume pieno, uniforme e armonioso.



## ATTIVAZIONE DEI PROCESSI CELLULARI

---



**Il sistema Sanza, con oltre 20 anni di esperienza sul mercato e in collaborazione con 11 università, rappresenta un concetto avanzato di regolazione bioenergetica e biofisica.**

**Un approccio altamente evoluto, basato su tre pilastri tecnologici che si completano e si rafforzano reciprocamente:**

- *segnali PEMF cronobiologici brevettati*
- *programmi di biofrequenza specializzati e unici*
- *applicazione mirata del laser freddo Sanza, con segnali di biofrequenza attivabili o disattivabili*

*Questa combinazione è progettata per favorire i processi di regolazione sistemica e supportare in modo mirato i naturali processi di rigenerazione locale.*

### **Salute cellulare – la base della bellezza naturale della pelle**

*Una pelle bella e sana nasce dove le cellule sono nutrite in modo ottimale, attive e in equilibrio tra loro.*

*Ogni cellula possiede una propria tensione cellulare, detta anche potenziale di membrana, fondamentale per i processi di rigenerazione, metabolismo e comunicazione intracellulare. **Gli impulsi delicate e i segnali elettromagnetici controllati** possono sostenere in modo mirato questa naturale tensione cellulare, contribuendo a:*

- *stabilizzare il potenziale di membrana cellulare*
- *migliorare la comunicazione tra le cellule*
- *favorire i processi fisiologici di trasporto e scambio*

*Una tensione cellulare equilibrata crea i presupposti ideali affinché la pelle possa esprimere al meglio la propria vitalità, funzionalità e capacità di risposta ai trattamenti cosmetici.*



## ATTIVAZIONE DEI PROCESSI CELLULARI

---



La **mesoporazione** completa e valorizza efficacemente questo approccio: attraverso brevi impulsi elettrici controllati, la permeabilità cutanea diventa temporaneamente più ricettiva, favorendo il trasporto mirato dei principi attivi di alta qualità verso gli strati più profondi della pelle, **senza aghi e in modo delicato**.

In parallelo, il **Low Level Laser (fotobiomodulazione)** supporta il metabolismo cellulare favorendo la produzione di energia cellulare. La luce stimola i mitocondri, contribuendo ad aumentare la produzione di ATP e sostenendo:

- I naturali processi di rigenerazione
- L'efficienza dei meccanismi fisiologici di riparazione
- Una rinnovata vitalità della pelle.

La sinergia tra stimolazione elettromagnetica, veicolazione mirata dei principi attivi e supporto dell'energia cellulare **accompagna** la pelle in modo globale e armónico:

- le cellule risultano più ricettive
- i processi energetici vengono attivati
- le funzioni naturali della pelle ritrovano equilibrio

Il risultato è una pelle non solo visibilmente più fresca e levigata, ma anche rafforzata nel suo funzionamento biologico – la base per una bellezza naturale, autentica e duratura



# STIMOLAZIONE DEI PUNTI DI AGOPUNTURA E DEI MERIDIANI

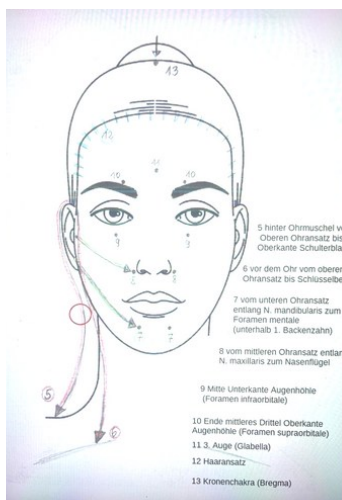

L'**EMF-PEN** combina impulsi elettromagnetici ad alta intensità con un **soft laser integrato**. È progettato per applicazioni cosmetiche **puntuali** e per il trattamento di **piccole aree**. Grazie alla sua versatilità d'uso, il **PEN** può essere impiegato:

- in modo mirato, per una stimolazione non invasiva di **punti di agopuntura e meridiani**
- con una leggera pressione, per un effetto di **digitopressione (acupressure), favorendo il benessere locale**.
- in modalità più estesa, per il trattamento mirato di **aree cutanee cosmetiche specifiche**

Nel **PEN**, l'applicazione della luce è integrata sotto forma di **biolaser** (con un'alta intensità fino a  $1.250 \mu T$ ), generando un'ulteriore sinergia con gli impulsi elettromagnetici e contribuendo a ottimizzare i risultati del trattamento.

La combinazione dei segnali **EMF** con il **biolaser** favorisce una trasmissione più efficace dell'energia luminosa nei tessuti, grazie a una migliore distribuzione della luce e a un ambiente cutaneo più ricettivo. I fotoni supportano il metabolismo cellulare e contribuiscono a mantenere un livello energetico favorevole, accompagnando i naturali processi di riequilibrio cutaneo.

Il laser è ad emissione continua, consentendo un'applicazione uniforme, controllata e delicata. Il trattamento può essere eseguito sia in modo localizzato sia su aree più estese, adattandosi alle diverse esigenze cosmetiche.

Ad esempio, su zone contratte o sensibili, la pelle viene stimolata con movimenti lenti e mirati. Il **PEN** consente inoltre di lavorare su punti cutanespecifici, incluse aree di particolare sensibilità, e di integrare una leggera pressione dell'applicatore per un effetto di digitopressione non invasive, ispirata ai principi dell'acupressure.

**Il low-level laser (biolaser) è tradizionalmente associato a effetti di supporto quali miglioramento del comfort cutaneo, antinfiammatori, analgesici (riduce il dolore), anti-edematosi- stimola il drenaggio dei liquidi, rigenerativi (riparatore), iperemizzanti -stimola la circolazione sanguigna- e disinfettanti.**



## PRINCIPI ATTIVI & AREE DI APPLICAZIONE

---



### **Sistema di principi attivi Sanacos**

*Il Sistema di principi attivi Sanacos è un concetto di trattamento moderno, modulare, progettato per rispondere in modo mirato alle diverse esigenze della pelle. E' composto da 10 principi attivi monodose, formulati come sieri altamente concentrati e confezionati in fiale funzionali per un utilizzo professionale, preciso e controllato.*

*Le formulazioni sono state sviluppate per supportare diversi tipi di pelle e condizioni cutanee, consentendo un approccio mirato e personalizzabile all'interno dei trattamenti cosmetici avanzati.*

*Ogni fiala è pensata per un'applicazione specifica in base all'indicazione, garantendo un utilizzo controllato e personalizzabile all'interno dei trattamenti cosmetici avanzati.*

*Le fiale monodose permettono un adattamento accurato allo stato della pelle e una combinazione flessibile all'interno di protocolli personalizzati, costruiti sulle reali esigenze cutanee del momento.*

*Il sistema si rivolge, tra le altre applicazioni, a pelli impure, sensibili, disidratate, mature e bisognose di rigenerazione, supportato da una strategia strutturata di principi attivi con risultati coerenti, tracciabili e verificabili nel tempo.*

**Sanacos rappresenta una cosmetica di precisione basata su principi attivi selezionati, indicazioni chiare e sicurezza professionale nell'applicazione.**



## PROTOCOLLI DI APPLICAZIONE

---



### **1. Acne · Pelle impure**

**Principi attivi:** *Aloe Vera · Zinco PCA*

*Azione cosmetica:* Lo Zinco PCA contribuisce a regolare la produzione di sebo e a mantenere la pelle più uniforme e purificata, agendo in modo antimicrobico contro i germi associati all'acne (ad es. *Cutibacterium acnes*). L'Aloe Vera svolge un'azione lenitiva e antinfiammatoria, supportando la guarigione delle ferite e riduce le reazioni dovute a irritazioni.

*Aree di azione:* ghiandole sebacee, imperfezioni cutanee, barriera epidermica.

*Indicazioni:* indicata per pelli impure e a tendenza acneica sia in presenza di imperfezioni infiammate che non infiammate.

### **2. Pelle sensibile · Arrossata**

**Principi attivi:** *Acido ialuronico · Bisabololo*

*Azione cosmetica:* L'acido ialuronico favorisce il mantenimento dell'idratazione cutanea, contribuendo a migliorare l'elasticità della pelle. Il bisabololo ha un effetto antinfiammatorio, lenitivo e calmante, supportando la riduzione dei rossori e la sensazione di irritazione.

*Aree di azione:* barriera epidermica, microcircolazione, mediatori dell'irritazione cutanea.

*Indicazioni:* Adatta a pelli sensibili, reattive e arrossate.



## PROTOCOLLI DI APPLICAZIONE

---



### **3. Pelle spenta · Opaca**

**Principi attivi:** *Niacinamide · Vitamina C*

*Azione cosmetica:* La niacinamide contribuisce a rafforzare la barriera cutanea, supportando il naturale equilibrio della pelle e migliorandone l'aspetto generale. La vitamina C è nota per la sua azione antiossidante e illuminante; favorisce una pelle dall'aspetto più uniforme, luminoso e vitale.

*Aree di azione:* cheratinociti, fibroblasti, stress ossidativo

*Indicazione:* indicata per pelli spente, affaticate e dal colorito non uniforme. Adatta anche come trattamento preventivo per mantenere la luminosità cutanea.

### **4. Anti-Aging · Rughe**

**Principi attivi:** *Q10 · Argireline*

*Meccanismo d'azione:* Il Q10 contribuisce alla protezione cellulare e al supporto del metabolismo energetico, favorendo una pelle dall'aspetto più vitale e compatto. L' Argireline è un peptide noto per il suo effetto distensivo cosmetico, che aiuta ad attenuare visibilmente le rughe d'espressione, soprattutto nelle aree più sollecitate dalla mimica.

*Azione cosmetica:* fibroblasti, processi mitocondriali, muscolatura mimica

*Applicazione:* Per il trattamento mirato di rughe d'espressione e rughe legate all'età, soprattutto nella zona superiore del viso.



## PROTOCOLLI DI APPLICAZIONE

---

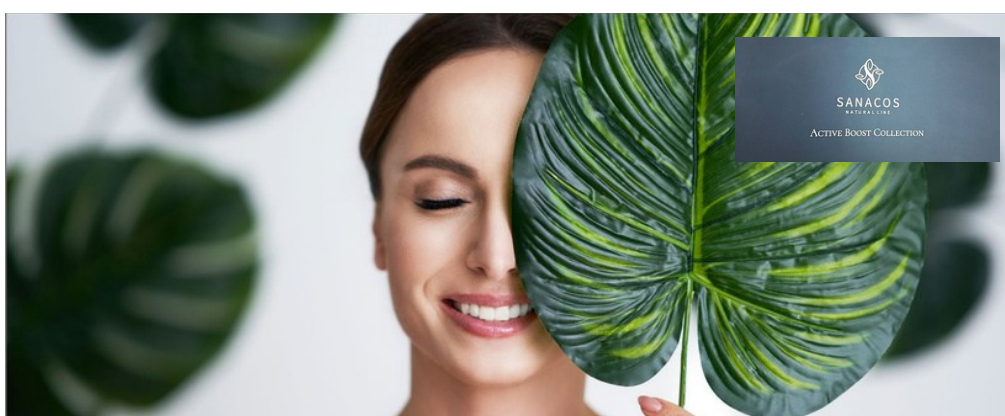

### **5. Pelle secca · Disidratata**

**Principi attivi: Aloe Vera · Acido ialuronico**

*Azione cosmetica: L'Aloe Vera contribuisce a lenire e riequilibrare la pelle, supportando il comfort cutaneo e i naturali processi di rinnovamento. L'acido ialuronico favorisce il mantenimento dell'idratazione cutanea, aiutando la pelle a trattenere l'acqua e a ridurre la sensazione di secchezza.*

*Aree d'azione: strato corneo, barriera lipidica epidermica*

*Indicazioni: Indicata in caso di pelle secca o disidratata, sensazione di pelle che tira e presenza di desquamazione.*

### **6. Pelle normale**

**Principi attivi: Q10 · Vitamina C**

*Azione cosmetica: Il Q10 contribuisce alla protezione della pelle dallo stress ossidativo, supportando le funzioni cutanee e il metabolismo cellulare.*

*La vitamina C favorisce il mantenimento della compattezza cutanea e aiuta a preservare la pelle dagli effetti del tempo, contribuendo a un aspetto fresco e luminoso.*

*Aree d'azione: sistemi di protezione cellulare, matrice dermica*

*Indicazioni : indicata per mantenere una pelle sana e come trattamento anti-age preventivo.*



## PROTOCOLLI DI APPLICAZIONE

---



### **7. Pelle sensibile**

**Principi attivi:** *Aloe Vera · Acido ialuronico*

**Azione cosmetica:** *L'Aloe Vera è nota per le sue proprietà lenitive e riequilibranti, contribuendo a calmare la pelle e a favorire il comfort cutaneo. L'acido ialuronico supporta un'idratazione efficace e leggera, aiutando a rafforzare la funzione barriera senza appesantire la pelle.*

**Aree d'azione:** *barriera protettiva epidermica, reattività cutanea*

**Applicazione:** *Indicata per pelli sensibili o facilmente reattive; ideale anche come fiala base dopo trattamenti cosmetici intensivi, per favorire comfort ed equilibrio cutaneo.*

### **Sanacos – Protocolli di applicazione Premium**

#### **1. Acne · Pelle impura**

**Obiettivo del trattamento:** *regolazione del sebo, riduzione dei processi infiammatori, stabilizzazione della barriera cutanea*

**Fiale:**

- *Fiala Primaria: Aloe Vera*
- *Fiala Secondaria : Zinco PCA + Acido Ialuronico*

**Frequenza:** *1 trattamento a settimana, ciclo consigliato di 4–6 sedute*



## PROTOCOLLI DI APPLICAZIONE

---

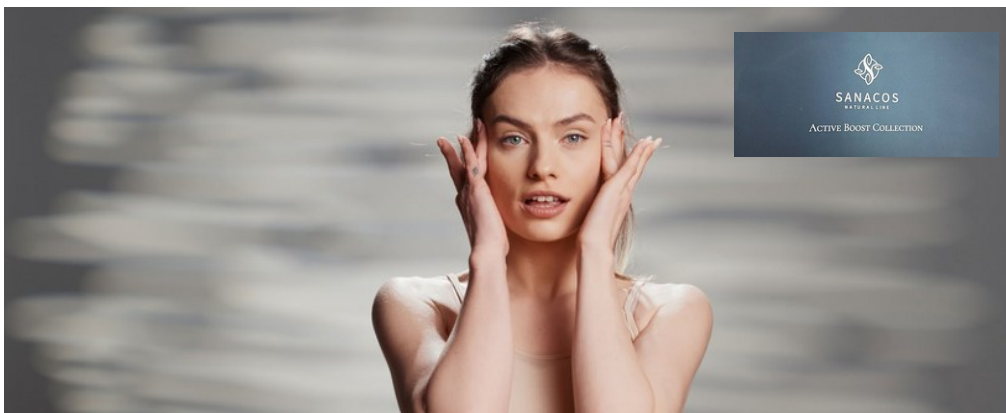

### **2. Pelle sensibile · Arrossata**

*Obiettivo del trattamento: calmare la pelle, stabilizzare i vasi e ridurre i rossori*

*Fiale:*

- *Fiala Primaria: Acido ialuronico*
- *Fiala Secondaria: Bisabololo+ Aloe Vera*

*Frequenza: 1 Trattamento ogni 7-14 giorni, a seconda della reattività della pelle*

### **3. Pelle spenta · Opaca**

*Obiettivo del trattamento: supportare il metabolismo cellulare, miglioramento della luminosità della pelle*

*Fiale:*

- *Fiala Primaria: Niacinamide*
- *Fiala Secondaria: Vitamina C + Acido ialuronico*

*Frequenza: 1 Trattamento ogni 14 giorni, ciclo consigliato di 4-6 trattamenti*

### **4. Anti-Aging · Rughe**

*Obiettivo del Trattamento: Contribuire a levigare visibilmente i segni del tempo, supportare la protezione cellulare e migliorare l'aspetto della struttura cutanea.*

*Fiale:*

- *Fiala Primaria: Q10*
- *Fiala Secondaria: Argireline+ Acido ialuronico*

*Frequenza: 1 Trattamento ogni 14-21 giorni, consigliato ciclo di 6 trattamenti*



## PROTOCOLLI DI APPLICAZIONE



### **5. Pelle secca · Disidratata**

*Obiettivo del trattamento: Favorire un'idratazione intensiva e supportare la funzione barriera, contribuendo a ridurre la perdita di acqua transepidermica.*

*Fiala*

- *Fiala Primaria: Aloe Vera*
- *Fiala Secondaria: Acido ialuronico+ Vitamina C*

*Frequenza: 1 Trattamento ogni 7-14 giorni*

### **6. Pelle normale · Mantenimento · Prevenzione**

*Obiettivo del trattamento: mantenimento dell'equilibrio cutaneo, prevenzione dell'invecchiamento precoce della pelle*

*Fiale:*

- *Fiala Primaria: Q10*
- *Fiala Secondaria: Vitamina C+ Acido ialuronico*

*Frequenza: 1 Trattamento ogni 3-4 settimane*

### **7. Pelle sensibilizzata in modo permanente**

*Obiettivo del trattamento: stabilizzazione a lungo termine della barriera cutanea, riduzione delle irritazioni*

*Fiale:*

- *Fiala Primaria: Acido ialuronico*
- *Fiala Secondaria: Bisabololo + Aloe Vera*

*Frequenza: secondo necessità, adatta anche per utilizzo a lungo termine*

*Con i Protocolli Sanacos, ogni trattamento viene costruito in modo mirato, flessibile e professionale.*



## TESTIMONIANZE DEI CLIENTI

---



Prima

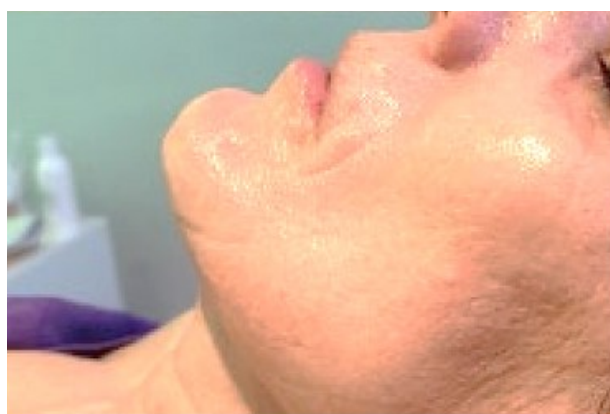

Dopo

### **Situazione iniziale:**

La signora H., 60 anni, cercava un metodo delicato e non invasivo per migliorare l'aspetto della pelle nella parte inferiore del viso.

In particolare la infastidivano:

- solchi naso-labiali sempre più marcati
- un contorno del mento meno definito
- linee sottili e perdita di struttura nella zona delle palpebre inferiori

### **Trattamento:**

Durante la prima seduta è stato eseguito un trattamento mirato con il sistema Senza Beauty:

- detersione e peeling per preparare la pelle
- applicazione della MAT con programma linfatico e PLATES
- veicolazione di una sinergia di principi attivi personalizzata
- durata dell'applicazione attiva di porazione: 10 minuti

### **Risultato:**

Già dopo la prima applicazione:

- texture della pelle visibilmente più liscia nella zona del mento
- linee sottili intorno alla bocca e sotto gli occhi visibilmente ridotte
- pori più affinati e aumento dell'elasticità cutanea

*“Non avrei mai pensato che in così poco tempo si potesse donare così tanta freschezza al viso e tutto senza aghi. Non vedo l'ora di fare i prossimi trattamenti!”*



## TESTIMONIANZE DEI CLIENTI

---

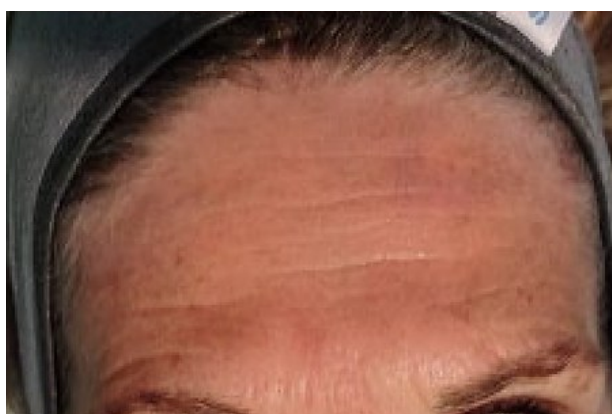

Prima



Dopo

### **Situazione iniziale:**

*La signora V., 62 anni, cercava una soluzione efficace ma delicata per migliorare le rughe della fronte e le sottili rughe a “codice a barre” nella zona della bocca. La pelle appariva sempre più stanca e povera di struttura.*

### **Trattamento:**

*L'applicazione è stata mirata in modo specifico alla riduzione delle rughe:*

- *detersione & peeling per la preparazione*
- *Senza MAT con programma linfatico per un supporto sistemico*
- *porazione di 10 minuti con i PLATES, in combinazione con una sinergia di principi attivi personalizzata*

### **Risultato:**

*Già dopo la prima seduta si è osservato un miglioramento visibile della pelle:*

- *riduzione della profondità delle rughe nella zona della fronte*
- *struttura più fine nella zona del contorno labbra*
- *aspetto complessivamente più fresco e più pieno*

*“Ho sentito davvero la mia pelle ‘riempirsi’ dall’interno – è una sensazione incredibilmente piacevole!”*



## TESTIMONIANZE DEI CLIENTI

---



Prima

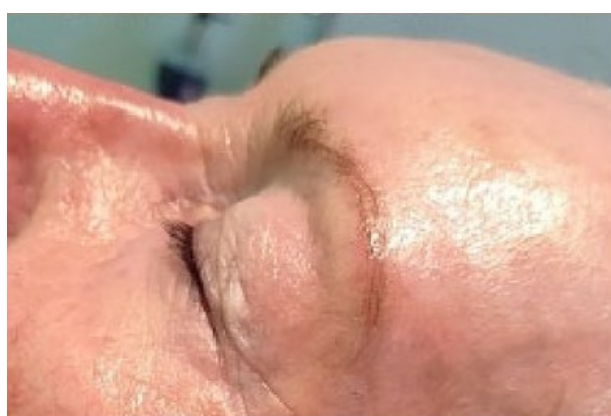

Dopo

### **Situazione iniziale:**

*La signora H., 85 anni, desiderava un ringiovanimento visibile dell'aspetto della sua pelle, in particolare nella zona della fronte e del contorno occhi. Rughette da secchezza, perdita di tonicità e un'espressione del viso stanca caratterizzavano la situazione di partenza.*

### **Trattamento:**

*In una seduta anti-age mirata, la pelle è stata attivata in modo delicato:*

- *detersione & peeling per la preparazione*
- *porazione Senza di 15 minuti con i PLATES, combinata con MAT nel programma linfatico e Low Level Laser*
- *veicolazione di una sinergia personalizzata di principi attivi*

### **Risultato:**

*Già dopo un solo trattamento si è osservato un effetto impressionante:*

- *pelle visibilmente più "piena" nella zona degli occhi e della fronte*
- *levigatura evidente delle linee sottili*
- *aspetto complessivamente più tonico e più giovane*

*La pelle appariva più idratata, più compatta e chiaramente rivitalizzata.*

*"Non avrei mai pensato che la mia pelle sarebbe tornata così liscia – è come una piccola magia!"*



## TESTIMONIANZE DEI CLIENTI

---

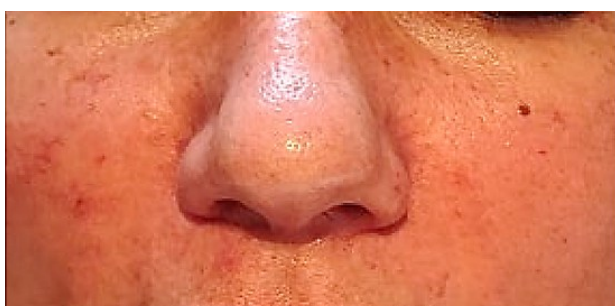

Prima

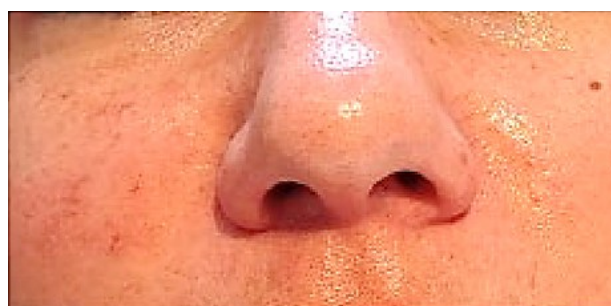

Dopo

### **Situazione iniziale:**

*La signora P., 40 anni, soffriva di arrossamenti ricorrenti nella zona delle guance superiori, soprattutto dopo periodi di stress o a causa di influenze ambientali. Il suo desiderio era ottenere una calmatazione della pelle delicata ma efficace – senza metodi invasivi.*

### **Trattamento:**

*L'obiettivo era un alleggerimento mirato e una stabilizzazione della struttura cutanea:*

- *detersione & peeling per preparare la pelle*
- *applicazione della Senza MAT nel programma linfatico*
- *porazione di 10 minuti con i PLATES, supportata da una sinergia di principi attivi personalizzata*

### **Risultato:**

*Già dopo la prima applicazione si è osservato un visibile calmarsi della pelle:*

- *arrossamenti nettamente ridotti nella zona delle guance*
- *incarnato più uniforme*
- *pelle complessivamente più protetta e stabile*

*“Sono così felice che finalmente la mia pelle riesca a rilassarsi di nuovo – è come se avesse imparato a proteggersi meglio da sola. Un vero sollievo!”*



## TESTIMONIANZE DEI CLIENTI

---



Prima

Dopo

### **Situazione iniziale:**

*La signora S., 40 anni, è arrivata con il desiderio di migliorare in modo evidente l'iperpigmentazione della fronte. La distribuzione non uniforme della melanina la disturbava sia a livello estetico che emotivo – soprattutto alla luce del giorno o senza trucco.*

### **Trattamento:**

*Il trattamento è stato effettuato nell'arco di 3 mesi, in combinazione con cicli di peeling:*

- *detersione & peeling intensivo di preparazione*
- *3 applicazioni Senza da 10 minuti con i PLATES*
- *veicolazione di una sinergia personalizzata di principi attivi*
- *combinazione di MAT nel programma linfatico, PLATES e Low Level Laser*

### **Risultato:**

*Già dopo il terzo trattamento:*

- *uniformazione del tono cutaneo sulla fronte*
- *riduzione delle macchie scure da iperpigmentazione*
- *pelle complessivamente più calma e luminosa*

*La cliente appariva visibilmente più fresca, con un incarnato più sano.*

*“Finalmente mi sento di nuovo bene nella mia pelle – le macchie sono diventate molto più chiare e mi è tornata voglia di uscire senza trucco.”*



## VITALITÀ CELLULARE



***La Bellezza inizia là dove l'energia scorre.***

*La vera bellezza non è un prodotto.*

*È l'espressione di vitalità, rigenerazione ed equilibrio interiore.*

*La nostra pelle riflette lo stato delle nostre cellule, perché è lì, nel profondo, che nasce ciò che chiamiamo luminosità.*

*Le cellule hanno bisogno di energia per essere sane.*

*Solo con una sufficiente tensione cellulare, una buona microcircolazione e processi di membrana efficienti la pelle può rigenerarsi, mantenere l'idratazione, sostenere la produzione di collagene e migliorare visibilmente l'aspetto della pelle.*

*Ma l'energia, da sola, non basta.*

*Affinché le cellule possano svolgere i loro compiti, hanno bisogno dei componenti essenziali della vita:*

- *Minerali, per la tensione elettrica cellulare e l'attività enzimatica*
- *Amminoacidi, come base per proteine, riparazione e formazione del collagene*
- *acidi grassi Omega-3, per membrane cellulari flessibili e una comunicazione cellulare priva di infiammazione*
- *acqua strutturata come mezzo di informazione e trasporto per ogni funzione cellulare*

*Scopri la bellezza dall'interno verso l'esterno.*

*Per maggiori informazioni sul concetto completo SANACOS, non esitare a contattarci.*



*SANACOS NATURAL LINE AG*

*Bergstrasse 31c*

*8890 Flums/ Schweiz*

*info@sanacos.ch*

*www.sanacos.ch*

